



ALBENS  
CESSENS  
ÉPERSY  
MOGNARD  
ST-GERMAIN-LA-CHAMBOTTE  
ST-GIROD

# Enquête publique

Classement / déclassement des voies communales

Dossier n°4

Régularisation d'emprise de la voirie communale de la Montée de la Rippe

*Commune déléguée d'Albens*

## NOTICE EXPLICATIVE : Dossier n°4

### **Régularisation d'emprise de la voirie communale de la Montée de la Rippe** *Commune déléguée d'Albens*

- *La commune d'Entrelacs a réalisé des travaux d'aménagement et de sécurisation de la montée de la Rippe en créant un trottoir, un nouveau collecteur pour les eaux pluviales et l'enfouissement des réseaux aériens. Suite à ces travaux, il s'agit de régulariser une emprise de la voirie communale de la Montée de la Rippe relevant du domaine public en cédant une partie de l'ancien tracé au propriétaire riverain, les CTS GUILLERMIN.*
- *Il s'agit de faire entrer dans le domaine public les parcelles 2620 (87m<sup>2</sup>) et 2622 (46 m<sup>2</sup>) et de céder aux Consorts GUILLERMIN une partie de l'ancien tracé de la voie communale qui a cessé d'être utilisé, à savoir, les parcelles 3218 (partie du domaine public de la commune soit 84 m<sup>2</sup>) objet du présent déclassement et les parcelles 3219 et 1445(29 m<sup>2</sup> et 4 m<sup>2</sup> du domaine privé de la commun) soit un total de 117 m<sup>2</sup>.*

# Plan de Situation

## Montée de la Rippe Commune d'ALBENS

Carte IGN

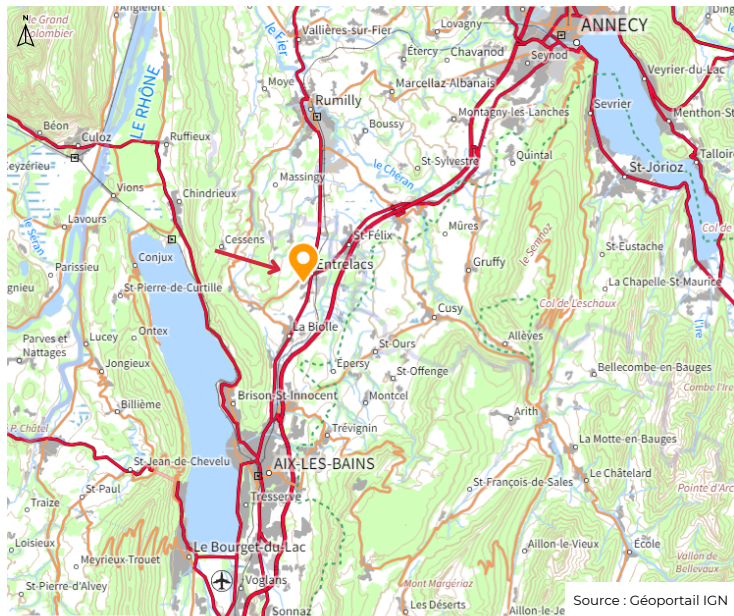

Situation dans la commune

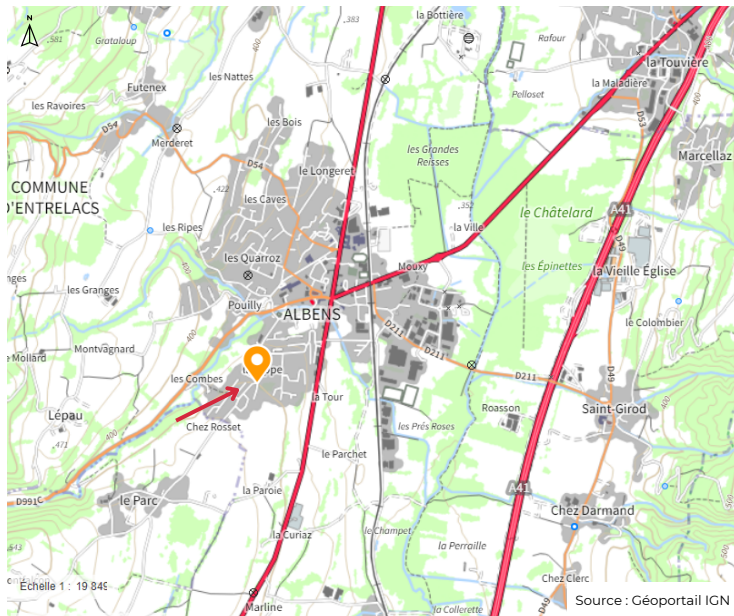

## Vue aeriene et plan cadastral

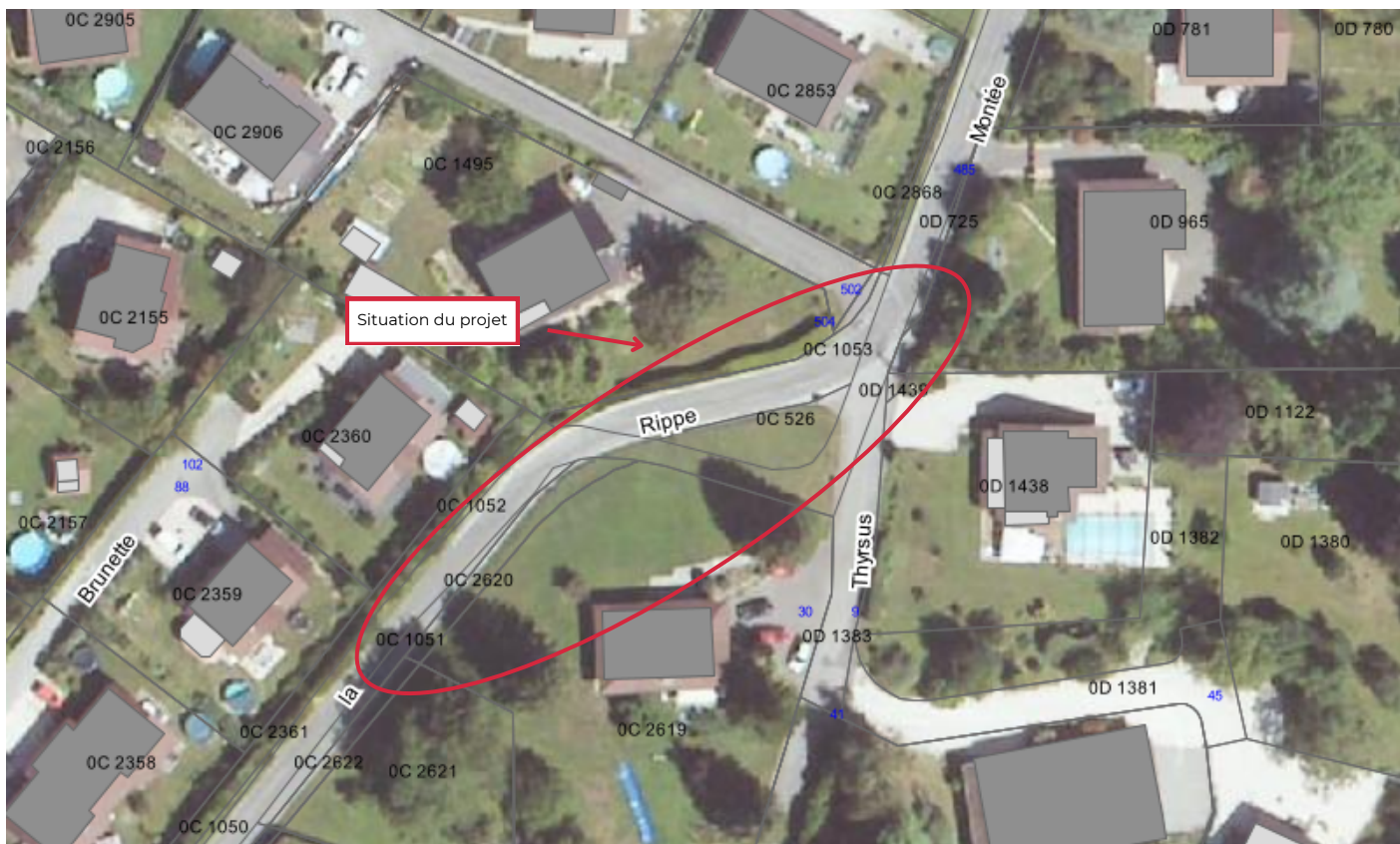





Département de la Savoie  
Commune d'ENTRELACS (ALBENS)

Lieu-dit : "LA RIPPE" ; "POIRIER MARTIN" ; "BACHUS" ;  
"CRET MARTIN DESSUS" ; "LE PARC D'EN BAS"

## PROPRIÉTÉ M. et Mme GUILLERMIN Michel

Plan de cession  
Échelle : 1/250ème

-  parcelles à céder par M. et Mme GUILLERMIN Michel à la commune d'ENTRELACS : n°2620 pour 87ca et n°2622 pour 46ca
-  Emprise de la commune d'ENTRELACS à céder à M. et Mme. GUILLERMIN Michel : n°3218, 3219 et 1445 pour 1 à 17 ca

Nota : Le fond de plan grisé est issu du plan de récolement réalisé par l'entreprise SATP en date du 31 août 2020 et fourni par mail le 9 septembre 2020 et référencé : 3950-Recolement.dwg

Nouveaux numéros issus du DMPC n°1640 W  
Nouveaux numéros issus du DMPC n°1641 S

### SYMBOLES

-  arbre feuillu
-  arbre résineux
-  talus
-  mur
-  clôture légère / barbelée
-  clôture
-  enrochement
-  abri bus
-  boîte aux lettres
-  pierre
-  spit

application cadastrale (limite parcellaire indicative)

Nota : Les limites parcellaires figurées sur ce plan résultent d'un agrandissement du plan cadastral. L'emplacement de ces limites est donc donné à titre indicatif et provisoire. Seuls une délimitation et un bornage contradictoire sur les lieux permettront d'arrêter définitivement ces limites.

Coordonnées planimétriques : système RGF93 projection CC45  
rattachées par GPS (réseau Téria)

AixgéO Agence d'AIX-LES-BAINS  
Référence dossier : A218 015-2 Date : 15 mars 2021

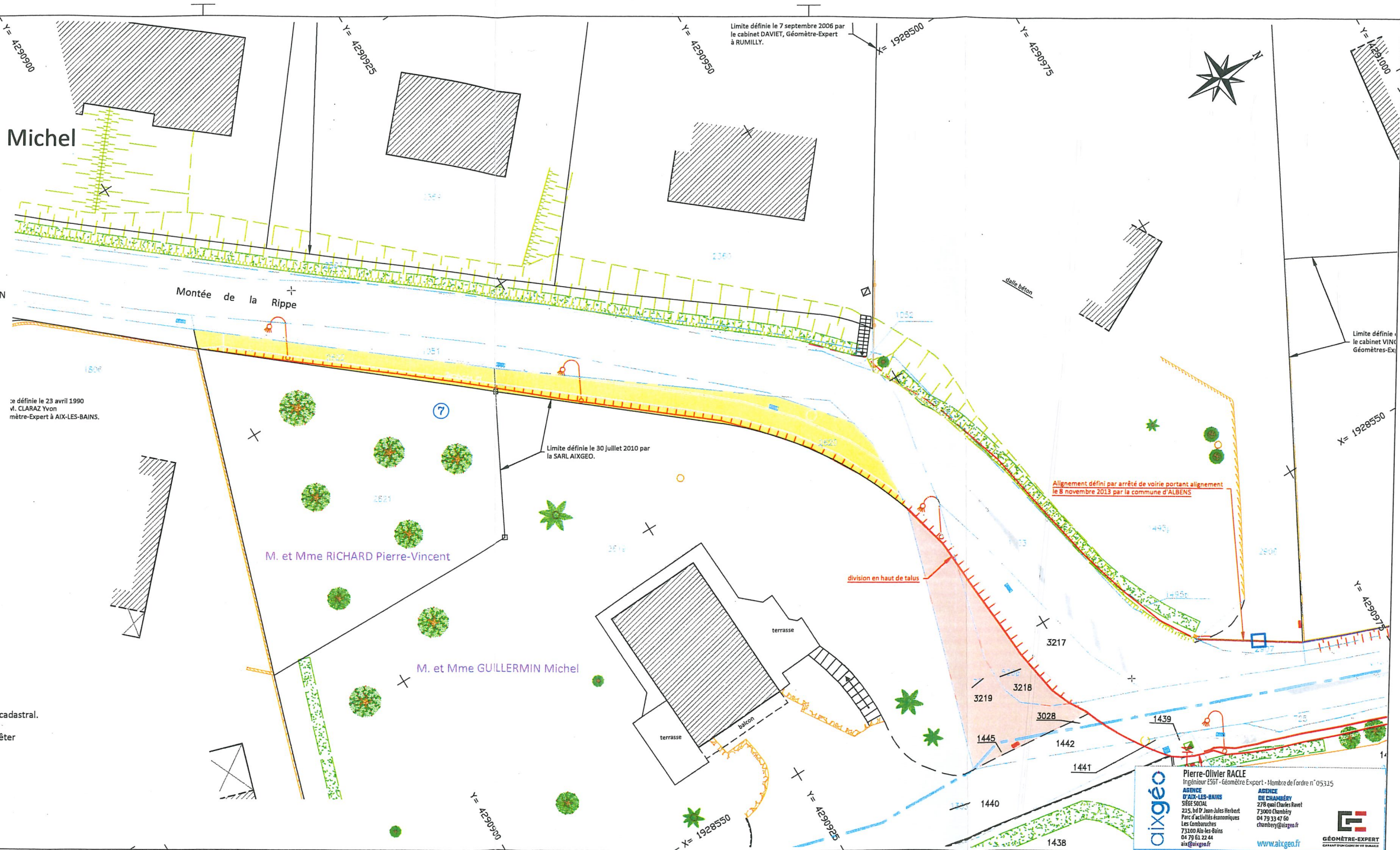

**aixgéO** Pierre-Olivier RACLE  
Ingénieur ES51 - Géomètre-Expert - Nombre de l'ordre n° 05315  
AGENCE D'AIX-LES-BAINS  
SIRET SOCIAL  
215, bd St-Jules-Herbert  
Parc d'activités économiques  
Les Combarnettes  
73100 Aix-les-Bains  
04 79 61 22 44  
aix@aixgeo.fr

AGENCE DE CHAMBERY  
278 quai Charles Reaet  
73000 Chambéry  
04 79 33 47 60  
chambery@aixgeo.fr

**GÉOMÈTRE-EXPERT**  
GRAND PAYSAN DE LA SAVOIE